

Martina Lavrič - Okolje

Od: igor.zakotnik@tnp.gov.si
Poslano: sreda, 18. september 2024 14:08
Za: Martina Lavrič - Okolje
Zadeva: Re: Karta območja TNP z varstvenimi območji
Priloge: ARSO_uradna_zunanja_30072010.zip; ARSO_uradna_var_obm_30072010.zip;
Meja_TNP-predlog2023.zip; Meje_var_obm_TNP-predlog2023.zip;
Meje_TNP-predlog_sprememb_karta2023.pdf

Spoštovani,

na podlagi vaše prošnje posredujem .shp meje TNP iz l. 2010 in .shp popravljene meje. Zraven je še A3 skupni kartni prikaz meja s popravki.

Še kratko pojasnilo. Ob upoštevanju ugotovljenih posameznih razhajanj med opisom zunanje meje narodnega parka in notranjih mej varstvenih območij iz ZTNP-1 (Priloga 2) ter dejanskim grafičnim potekom meje (podatkovna baza ARSO, 2010) so bile skladno z določili tretjega odstavka 9. člena in prvega odstavka 69. člena ZTNP-1 predlagane tehnične in manjše vsebinske popravke meje, ki so posledično topografskih značilnosti in varstvenih zahtev.

Tehnični popravki obsegajo prilagoditev poteka meje glede na:

- parčelne meje zemljišč v digitalnem katastrskem načrtu (zemljiško katastrski prikaz),
- usklajitev poteka državne meje med Slovenijo in Italijo,
- usklajitev meje z mejami gozdnogospodarskih odsekov in s potekom gozdnih cest.

Vsebinski popravki obsegajo:

- usklajitev z opisom meja (ZTNP-1 – Priloga 2),
- usklajitev s topografskimi značilnostmi (TTN5, TTN10, DTK25 in DTK50 ter digitalni ortofoto načrt) in varstvenimi zahtevami (doseganje namenov varstvenih območij),
- v največji meri izločitev gospodarskih gozdov iz prvega varstvenega območja,
- izločitev lovnih površin v upravljanju lovskih družin iz prvega varstvenega območja,
- izločitev bivalnih (počitniških) objektov iz prvega varstvenega območja.

Na podlagi Navodil o načinu določitve digitalnega zemljiško katastrskega prikaza meja Triglavskega narodnega parka na parcelno natančno, ki jih je izdala ministrija za okolje in prostor (MOP, št. 356-16/2015 z dne 16. 12. 2015), ter strokovnih (tehničnih in vsebinskih) izhodišč za prikaz meje, ki jih je pripravil JZ TNP, je bila skladno s tretjim odstavkom 9. člena ZTNP-1 izdelana korektura poteka meje, ki omogoča enoznačno interpretacijo. S prilagoditvijo meje se ne spreminja skupna površina narodnega parka, niti razmerje med osrednjim in robnim območjem narodnega parka.

Meje so bile popravljene 2015/2016 ter usklajene na ravni ZGS, PLS, posameznih AS in nato z MOP (sedaj MNVP), GURS in Službo Vlade za zakonodajo. V l. 2023 je bil ta predlog popravkov meja dopolnjen še na podlagi Lokalne izboljšave zemljiškokatastrskega prikaza (GURS), ker je s to novelacijo katastra prišlo do zamika parcelnih meja.

Lep pozdrav, Igor Zakotnik

Martina Lavrič - Okolje je 18.09.2024 ob 13:32 napisal:

Pozdravljeni,

Spominjam, če lahko pošljete shape karte območja TNP z varstvenimi območji pred in z posodobljenem prikazu. Če imate v formatu A4 ali A3 je tudi dobrodošlo.

Hvala!

Z lepimi pozdravi,

dr. Martina Lavrič
Okolje in prostor



Občina Boveč
Trg golobarskih žrtev 8
5230 Boveč

Tel.: 05/38 41 903

Mobilni tel.: +386 51 229 093

--

Igor Zakotnik

STROKOVNA SLUŽBA
JAVNI ZAVOD TRIGLAVSKI NARODNI PARK
Ljubljanska cesta 27
4260 Bled

T 04 5780 220
E igor.zakotnik@tnp.gov.si
W www.tnp.si



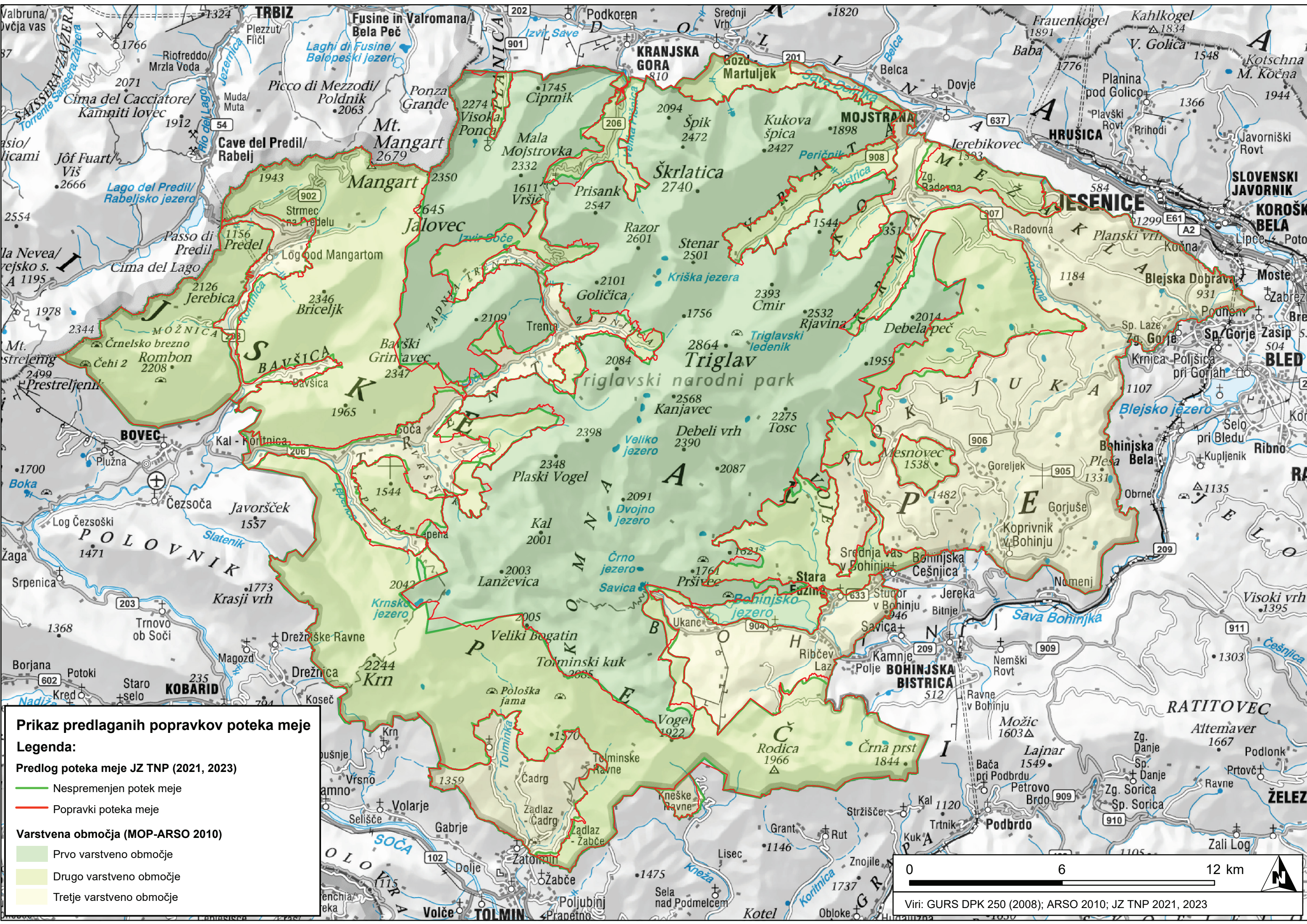

Prikaz predlaganih popravkov poteka meje

Legenda:

Predlog poteka meje JZ TNP (2021, 2023)

- Nespremenjen potek meje
- Popravki poteka meje

Varstvena območja (MOP-ARSO 2010)

- Prvo varstveno območje
- Drugo varstveno območje
- Tretje varstveno območje

0 6 12 km

Viri: GURS DPK 250 (2008); ARSO 2010; JZ TNP 2021, 2023